

Dodatok č. 2 ku zmluve o nájme nebytových priestorov 2013/13

uzavretý podľa zákona č. 116/1990 Zb. o nájme a podnájme nebytových priestorov v znení neskorších predpisov, § 720 Občianskeho zákonníka, Obchodného zákonníka a podľa Zásad hospodárenia a nakladania s majetkom Žilinského samosprávneho kraja platných od 1.5.2010 v znení neskorších dodatkov (ďalej len „dodatok“) medzi

Prenajímateľ Žilinský samosprávny kraj - v správe Oravskej polikliniky Námestovo

so sídlom : Červeného kríža 62/30, 029 01 Námestovo
Mgr. Danielou Fejovou, poverenou vykonávaním
zastúpený : funkcie riaditeľky
IČO : 00634875
DIČ : 2020573434
IČ DPH : SK2020573434
Bankové spojenie: Štátna pokladnica
Číslo účtu : 7000481096/8180
IBAN : SK95 8180 0000 0070 0048 1096
/ ďalej len "prenajímateľ" v príslušnom gramatickom tvare/

a

Nájomca Marta Prozbíková
so sídlom : Štefánikova 794/72, 029 01 Námestovo
IČO : 35667397
DIČ : 1021544436
Bankové spojenie: SLSP Námestovo
Číslo účtu : 0054213028/0900
/ ďalej len "nájomca" v príslušnom gramatickom tvare/

Čl. I Úvodné ustanovenia

1. Zmluvné strany uzatvorili medzi sebou Zmluvu o nájme nebytových priestorov č. 2013/13 zo dňa 18.09.2013 a dodatok č. 1 zo dňa 19.08.2014 (ďalej len zmluva“) predmetom ktorej je prenájom nebytových priestorov o celkovej výmere **33,68 m²** nachádzajúcich sa na **1. poschodí** nehnuteľnosti – stavbe **Oravskej polikliniky Námestovo, /budova Spoločných liečebných zložiek/**, s. č. **62**, postavenej na pozemku parc. č. **KN-C 285/5**, zapísanej na LV č. **818**, pre k. ú. Námestovo, vedený Okresným úradom Námestovo. (ďalej len „predmet nájmu“) za účelom prevádzkovania **stomatologického laboratória**.
2. V súlade so Zásadami hospodárenia a nakladania s majetkom Žilinského samosprávneho kraja, čl. 21, bod 1.3 b) prenajímateľ predlžuje nájomnú zmluvu **do 30.09.2016**.
3. Na predmet nájmu bol v zmysle Zásad hospodárenia a nakladania s majetkom Žilinského samosprávneho kraja platných od 1.5.2010 v znení neskorších dodatkov vypracovaný a zverejnený zámer priameho nájmu č. **10/2013 – ponuka 1.4**.

Čl. II Predmet dodatku

1.) V článku II. bod 1 znie:

„1. Nájomná zmluva sa uzatvára na dobu určitú, a to od **01. 10. 2015** do **30. 09. 2016.**“

2.) V článku III. bod 1, 2 znie:

„1. Ročné nájomné za predmet nájmu je stanovené dohodou zmluvných strán vo výške **945,73 €** , t.j. **28,08 €/m²/ rok** podľa prílohy č. 1, ktorá je neoddeliteľnou súčasťou tejto zmluvy.“

„2. Nájomca sa zaväzuje, že ročné nájomné podľa bodu 1 tohto článku bude uhrádzať v mesačných splátkach vo výške **78,81 €** podľa prílohy č. 2, ktorá je neoddeliteľnou súčasťou tejto zmluvy, najneskôr do 5. dňa v mesiaci, ktorého sa tieto platby týkajú, a to na účet prenajímateľa uvedený v záhlaví tejto zmluvy, variabilný symbol **2013-13**. Nájomné sa považuje za uhradené dňom pripísania na účet prenajímateľa. Výška a rozpis nájomného na príslušný kalendárny rok je uvedená v Prílohe č.2 (splátkový kalendár)“

3.) V článku IV. bod 2 znie:

„2. Nájomca sa zaväzuje uhrádzať platby za služby spojené s nájmom podľa bodu 1 tohto článku nasledovne:

- zálohovo mesačne v sume **72,41 € (služby bez DPH)** a zálohovo mesačne v sume **20,06 € (služby s DPH)**,

- podľa skutočného odberu (na základe osobitného merania) a skutočnej ceny za spotrebované médiá – za odber elektrickej energie v prenajatých priestoroch ambulancie, ktoré bude nájomca uhrádzať **ročne na základe vystavenej faktúry prenajímateľom.**

Rozpis mesačných zálohových platieb za služby spojené s nájmom predmetu nájmu na príslušný kalendárny rok je uvedený v prílohe č. 2 tejto zmluvy. Mesačné zálohové platby za služby spojené s nájmom predmetu nájmu sa považujú za uhradené dňom ich pripísania na účet prenajímateľa.“

4.) Príloha č. 1 a 2, ktoré sú súčasťou tohto dodatku v celom rozsahu nahrádzajú doterajšiu prílohu č. 1 a 2. Zmluvy.

Čl. III Záverečné ustanovenia dodatku

1. Práva a povinnosti zmluvných strán, ktoré nie sú výslovne upravené v tejto zmluve, sa riadia zákonom č. 116/1990 Zb. o nájme a podnájme nebytových priestorov v znení neskorších predpisov a ustanoveniami Občianskeho zákonníka a Obchodného zákonníka.
2. Tento dodatok nadobúda platnosť dňom jeho podpisu oboma zmluvnými stranami a účinnosť prvým dňom doby nájmu uvedenej v Čl. II. ods. 1 tohto dodatku za splnenia podmienky zverejnenia pred týmto dátumom na webovom sídle správcu; inak nadobúda tento dodatok účinnosť dňom nasledujúcim po dni zverejnenia na webovom sídle správcu.

3. Tento dodatok je vyhotovený v piatich exemplároch, z ktorých dva dostane prenajímateľ, dva nájomca a jeden bude založený na ŽSK v Žiline.
4. Zmluvné strany vyhlasujú, že dodatok uzavreli slobodne, vážne a bez omylu, nebol uzavretý v tiesni za nápadne nevýhodných podmienok, dodatok si prečítali, jeho obsahu porozumeli a na znak súhlasu tento dodatok podpisujú.

V Námestove dňa 20. 07. 2015

Za prenajímateľa:

Mgr. Daniela Fejová
poverená vykonávaním funkcie riaditeľky

Oravská poliklinika
Námestovo
029 01 NÁMESTOVO

< _____
.....

Za nájomcu:

Marta Prozbíková

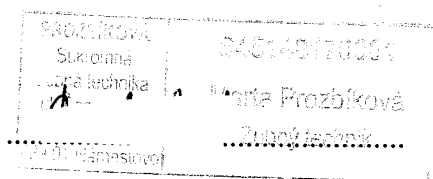

V súlade s príslušnými ustanoveniami zákona NR SR č. 446/2001 Z.z. o majetku vyšších územných celkov v znení neskorších predpisov a Článkom 21, časť A) ods. 1.3; písm. b) Zásad hospodárenia a nakladania s majetkom Žilinského samosprávneho kraja platných od 1.5.2010 v znení neskorších dodatkov, Žilinský samosprávny kraj, zastúpený Ing. Jurajom Blanárom, predsedom kraja, súhlasí s uzatvorením dodatku.

V Žiline dňa:

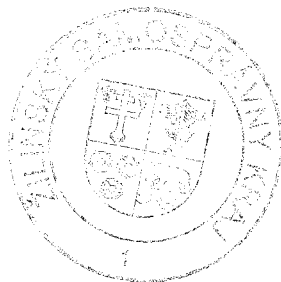

Žilinský samosprávny kraj
zastúpený predsedom
Ing. Juraj Blanár

Príloha č. 1
K Zmluve o nájme nebytových priestorov č. 2013/13
 účinná podľa čl. III

Nájomca:
 Marta Prozbíková

Prenajímateľ:
 Oravská Poliklinika Námestovo

1) PREDMET NÁJMU A NÁJOMNÉ:

Nebytový priestor	Výmera plochy nebytového priestoru v m ²	Ročné nájomné v €/m ²	Výška nájomného za nebytové priestory
ambulancia č. 262	15,60	28,08	438,05
ambulancia č. 263-1/2	5,45	28,08	153,04
chodba	12,63	28,08	354,65
spolu	33,68		
Ročné nájomné za nebyt. priestory		28,08	945,73
	Základ dane	20% DPH	Celkom
Mesačné nájomné za neb. priestory	78,81	0	78,81

2) ÚHRADA ZA POSKYTOVANÉ SLUŽBY SPOJENÉ S PREDMETOM NÁJMU:

Služby bez DPH	Mesačná suma v €
Teplo a TÚV	58,83
Elektrická energia - ambulancia	faktúrou
Elektrická energia chodba	3,33
Vodné a stočné, dažďová voda	10,25
Mesačné platby spolu bez DPH	72,41

Do položky el. energia je pripočítaná cena za osvetlenie chodieb - 40,- € ročne

Do položky vodné stočné, dažďová voda pripočítaná suma 36,- € ročne /dažďové vody/

Služby s DPH	Mesačná suma v €		
služby telefónnej ústredne	6,51		
upratovanie	10,21		
Mesačné platby za služby spojené s užívaním nebyt. priestorov			
	Základ dane	20% DPH	Celkom
	16,72	3,34	20,06

Spôsob výpočtu zálohových platieb a ich ročného zúčtovania:

Cena zálohových platieb je vypočítaná na základe skutočných cien, ktoré boli v predchádzajúcom roku.

Dodávka za teplo a TÚV je vypočítaná podľa skutočných prenajatých m²

Dodávka za el. energiu bude fakturovaná ročne na základe merača

Dodávka za el. energiu na chodbe – paušál vo výške 40,- € ročne.

Dodávka za vodu a stočné - 1 osoba x 38m³ = 38 m³

Príloha č. 2
K Zmluve o nájme nebytových priestorov č. 2013/13
 účinná podľa č. III.

Nájomca:
 Marta Prozbíková

Prenajímateľ:
 Oravská Poliklinika Námestovo

SPLÁTKOVÝ KALENDÁR NA ROK 2015, 2016

Dátum úhrady	Nájomné (oslobodené od DPH)	Platby za služby (bez DPH)	Platby za služby (s DPH)			Úhrada spolu vrátane DPH v €
			Základ dane	DPH 20%	spolu DPH	
5.10.2015	78,81	72,41	16,72	3,34	20,06	171,28
5.11.2015	78,81	72,41	16,72	3,34	20,06	171,28
5.12.2015	78,81	72,41	16,72	3,34	20,06	171,28
5.1.2016	78,81	72,41	16,72	3,34	20,06	171,28
5.2.2016	78,81	72,41	16,72	3,34	20,06	171,28
5.3.2016	78,81	72,41	16,72	3,34	20,06	171,28
5.4.2016	78,81	72,41	16,72	3,34	20,06	171,28
5.5.2016	78,81	72,41	16,72	3,34	20,06	171,28
5.6.2016	78,81	72,41	16,72	3,34	20,06	171,28
5.7.2016	78,81	72,41	16,72	3,34	20,06	171,28
5.8.2016	78,81	72,41	16,72	3,34	20,06	171,28
5.9.2016	78,81	72,41	16,72	3,34	20,06	171,28
Spolu	945,72	868,92	200,64	40,08	240,72	2 055,36

Tento splátkový kalendár prestáva platiť doručením nového splátkového kalendára nájomcovi.